



TrichoLAB

**Packen Sie
das Problem**
an der Wurzel!

Modernste Haardiagnostik
und -analyse

Extend your scope.

www.tricholab.de

Haarausfall



ein weitverbreitetes Problem

Das menschliche Haar ist empfindlich und komplex.

Haarverlust ist ein physiologischer Prozess, der im Leben eines jeden Menschen vorkommt. Jeden Tag verlieren wir Haare und jeden Tag wachsen neue Haare auf unserer Haut und Kopfhaut nach. Von Haarausfall sprechen wir, wenn wir zu viele Haare verlieren (Faustregel: mehr als 100 pro Tag).

Verlieren Sie täglich mehr als 100 Haare? Oder haben Sie vereinzelte kahle Stellen entdeckt? Dann vereinbaren Sie gleich einen Termin mit uns und lassen Sie sich beraten!

www.tricholab.de

Die Ursache finden

und die richtige Therapie starten

Haarerkrankungen sind weit verbreitet. Sie können durch genetische Veranlagung, hormonelle Störungen, Schwangerschaft, Nährstoffmangel, Stress, Medikamente oder Infektionen verursacht werden. Es gibt mehr als 20 Krankheiten, die für Haarausfall ursächlich sein können. Bei einigen davon ist ein schnellstmöglicher Beginn der richtigen Therapie von zentraler Bedeutung, um wieder ein komplettes Nachwachsen der Haare zu erreichen.

Aus diesem Grund ist eine präzise Diagnose des Haarausfalls unentbehrlich für den Behandlungserfolg.



Haarausfall

Häufige Fragen

Kann Haarausfall erfolgreich behandelt werden?

Ja. Es gibt bewährte Behandlungen für alle Arten von Haarausfall. Das Endergebnis hängt jedoch von der richtigen Diagnose, der Schwere der Erkrankung und dem individuellen Ansprechen auf die Behandlung ab.

Wie bereite ich mich auf die Trichoskopie-Untersuchung vor?

Die Trichoskopie erfordert keine spezifische Vorbereitung. Wir empfehlen, keine künstlichen Haarfasern zu verwenden. Zudem ist es hilfreich, graue Haare vor der Untersuchung zu färben.

Wie lange dauert die TrichoLAB-Untersuchung?

Normalerweise dauert das Verfahren insgesamt 10-15 Minuten. Das vollständige Ergebnis ist innerhalb einer Woche verfügbar.

Ist die Trichoskopie schmerzhaft?

Überhaupt nicht. Die Trichoskopie ist ein nicht-invasives Verfahren. Es ist kein Rasieren oder Zupfen erforderlich.

Wie oft wird eine Untersuchung empfohlen?

In der Regel wird die Untersuchung nach 3 Monaten wiederholt. Diese Zeitspanne ist notwendig, um die Wirkung einer Therapie zu beobachten. Bei unbehandelten Patienten oder bei rapider Verschlechterung kann eine Kontroll-Trichoskopie bereits eher durchgeführt werden.

Haaranalyse mit TrichoLAB

präzise und schmerzfrei

Der Schlüssel zu Ihrem personalisierten Behandlungsplan inklusive Therapiekontrolle heißt TrichoLAB und ist ein weltweit operierendes Labor, das sich auf Haarforschung und Verfahren zur Diagnose von Haar- und Kopfhauterkrankungen spezialisiert hat. Basis der Untersuchung ist die sogenannte Trichoskopie, die fortschrittlichste und zuverlässigste Methode zur Haardiagnostik. Dabei machen wir einen präzisen und schmerzfreien Scan Ihrer Kopfhaut und führen eine fundierte Bewertung Ihres Haarausfalls durch. Nur mithilfe von Fotos, ohne Rasur oder Zupfen!





Erfolgreiche Behandlung

von Haarausfall

Um eine wirksame Behandlung in die Wege zu leiten zu können, braucht es eine korrekte Diagnose. Dies gilt besonders bei fortschreitenden Krankheitsbildern, die mit einem irreversiblen Haarverlust einhergehen. Die detaillierten trichoskopischen Statistiken von TrichoLAB dienen uns als Grundlage zur Überwachung des Therapieerfolgs und helfen bei der individuellen Optimierung der Behandlung.

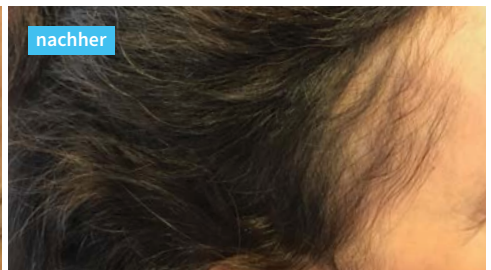

Bilder mit freundlicher Genehmigung von Dr. Sergio Vaño Galván

Die Untersuchung und der TrichoLAB-Report

Die Trichoskopie-Untersuchung ist nicht-invasiv, schnell und komplett schmerzfrei. Dabei nehmen wir in ausgewählten Bereichen der Kopfhaut mit einem Auflichtmikroskop eine Reihe von Übersichts- und Mikrobildern auf. Anschließend werden diese per Mausklick sicher ans TrichoLAB Labor übermittelt, wo sie eine detaillierte statistische Analyse durchlaufen und von Haarexperten bewertet werden. Zur Berechnung von Schlüsselparametern (z.B. Haardichte, Haarverteilung, durchschnittliche Haarschaftdicke, Anzahl leerer Follikel) werden präzise Daten zu den einzelnen Haaren und Haarfollikeln herangezogen. Die Daten im TrichoLAB-Report dienen uns als Grundlage dafür, Art und Ausmaß Ihrer Haarerkrankung exakt zu bestimmen und zeitnah mit einer individuell abgestimmten Therapie zu beginnen.

Gehen Sie Ihrem Haarausfall auf den Grund und vereinbaren Sie noch heute einen Termin bei uns!

Weitere Informationen: www.tricholab.de

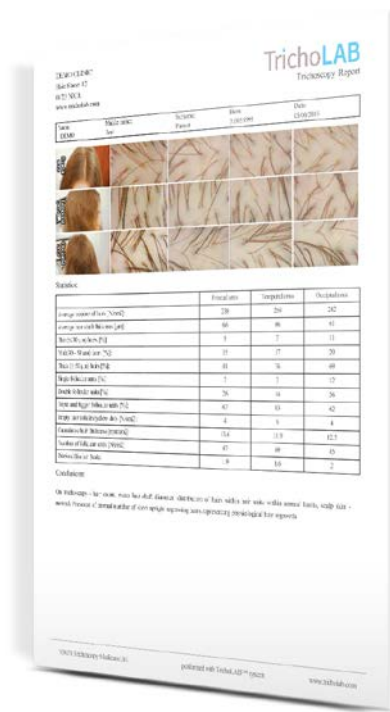

TrichoLAB

exclusively by  FotoFinder®